

MAPA DO CELÓW PROJEKTOWYCH
1:500

101102_2 PĘCZNIĘW
obręb 0018
RUDNIKI
dz.262/3

Układ współrzędnych : 2000/6
Poziom odniesienia : PL-EVRF2007-NH

nr zgłoszenia pracy geodezyjnej: GBR.6642.1.1989.2024

Wykonana na podstawie mapy sytuacyjno wysokościowej
uzyskanej z PODGIK oraz pomiaru uzupełniającego.

Mapa aktualna na dzień: 11.07.2024 r
Opracowana przez :

GEO-CENTER s.c.
ul. Wojska Polskiego 63
97-300 Piotrków Tryb.
tel: 44 649 84 46

Geodeta uprawniony
K.Szczepanik GGK 16699 601 266 569
S.Barasiński GGK 16689 601 293 391

Nie wyklucza się w terenie istnienia
innych nie wykazanych na niniejszej
mapie urządzeń podziemnych, które nie były
zgłoszone do inwentaryzacji, lub o których
brak jest informacji w instytucjach branżowych.

Mapa wykonana została bez ustalenia
obciążeń służebnościami gruntowymi

zakres opracowania

szkic orientacyjny

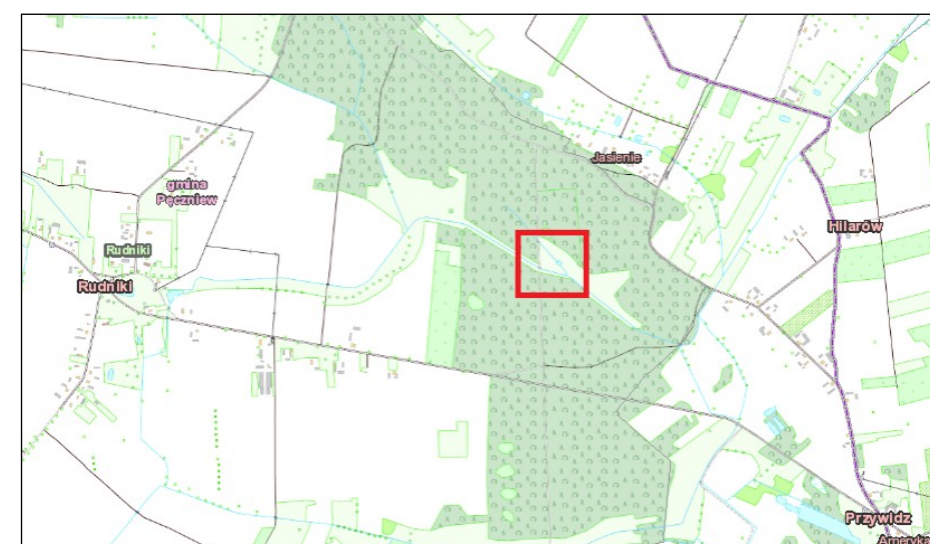

1. Plan urządzeń wodnych

Dane zbiornika:
Powierzchnia niecki 600 m²,
Powierzchnia dna 190 m²,
Powierzchnia lustra wody 500 m²,
Średnia głębokość wody 2,70 m,
Rzędna lustra wody 125,00 m n.p.m.,
Średnia rzędna dna 122,20 m n.p.m.,
Średnia rzędna terenu wokół stawu 125,20 m n.p.m.,
Nachylenie skarp 1:2
Kubatura 1000 m³

Legenda:

- 1-15. Zasięg oddziaływania inwestycji
Pole S=3579 m²
- Skarpy projektowane
- Obiekty tymczasowe
- Obiekty do likwidacji
- Obiekty opisane
- Trasy przekrojów
- Punkty charakterystyczne – część
na rysunku nr 9.
- A=G. Zakres opracowania / decyzji LCP
- Kierunek spływu wód

Oświadczam, że niniejszy dokument został opracowany w wyniku prac geodezyjnych i kartograficznych,
których rezultaty zawiera operat techniczny pozytywnie zweryfikowany. Jednocześnie informuję, że jestem
świadomy odpowiedzialności karnej za złożenie fałszywego oświadczenia.- Ustawa z dnia 16 kwietnia 2020r.
o zmianie ustawy- Prawo geodezyjne i kartograficzne Dz. U. 2020 r. poz. 782

Identyfikator zgłoszenia prac geodezyjnych	GN.6640.340.2024
Wykonawca prac geodezyjnych	GEO-CENTER s.c. 97-300 Piotrków Trybunalski ul. Wojska Polskiego 63, tel./fax 44649844 NIP 7712011848 REGON 590550
Organ służby geodezyjnej, który otrzymał zgłoszenie	Powiatowy Ośrodek Dokumentacji Geodezyjnej i Kartograficznej w Podgubicach
Data sporządzenia dokumentu zawierającego wynik pozytywnej weryfikacji	Protokół weryfikacji z dnia 29.07.2024
Identyfikator ewidencyjny materiału zasobu- operatu technicznego	P.1011.2024.1155
Imię i nazwisko oraz nr. uprawnień zawodowych kierownika prac	 GEODETA UPRAWNIONY Nr upr. GGK 16699 mgr inż. Krzysztof Szczepanik tel. 601 266 569

- OPISY:
- Zbiornik projektowany
 - Rów tymczasowy – do wykonania na
czas prac w obrębie zbiornika
 - Rów do konserwacji
 - Tymczasowe zasypianie rowu do
wykonania na czas prac w obrębie
zbiornika
 - Droga dojazdowa z zawrotną
 - Punkt czerpania wody – zgodnie z rys.9

PPHU Anna Bralczyńska, ul. Energetyków 10 m 12, 97–300 Piotrków Trybunalski

Projektant:
Zadanie: Wykonanie zbiornika przeciwpożarowego z urządzeniami i dojazdem
na dz. 262/1, 262/3, 263/3 o.18 Rudniki, Gm. Pęczniów, pow. podgubiński

Tytuł rysunku:
Projekt zagospodarowania terenu / Plan urządzeń wodnych

Inwestor: Państwowe Gospodarstwo Leśne Lasy Państwowe
Nadleśnictwo Podgubice, Rodrysin 18A, 99–200 Podgubice

Projektant: inż. Marek Bralczyński, nr upr.: NB.IV.7342/30/96 (spec. instalacyjna),
nr upr.: UAN.IV–8388(25)86 (spec. wodno – melioracyjna)

Data: 2.01.2025 Skala: 1:500 Nr rys.: 1